

TERRES ET SEIGNEURS EN DONZIAIS



Tympan de Donzy-le-Pré – Sceau de Mahaut de Courtenay



LIGNÉES DONZIAISES

FAMILLE DE LONGUEVILLE

(MAISON-BLANCHE, CRAIN)

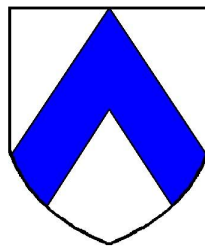

En Nivernais : « d'argent au chevron d'azur »

Les Longueville sont connus en Avallonnais, Nivernais et Auxerrois depuis Etienne, qui avait épousé la fille du Capitaine aragonais François de Surienne, second de Perrinet Gressart, établi à Pizy en Terre-Plaine.

Ils s'implantent au XVIème siècle dans la haute vallée de l'Yonne, en limite de l'ancien Donziais, ainsi qu'à Maison-Blanche (Crain) par une alliance.

Leur origine (normande, picarde ?) reste à déterminer.

1/ Etienne de LONGUEVILLE

Sgr de Santigny (1464) (près de Pisy, dont l'Aragonais son beau-père était seigneur...). On peut penser que cette terre fut donnée en dot à sa fille. Longueville était sans doute un chevalier de la Cie de Surienne.



Château de Santigny (89, en Terre-Plaine, près Pisy et Montréal)

X **Marguerite de SURIENNE** (*filie de François de Surienne, « l'Aragonais », sgr de Pisy et d'Etienne de Grésille ; second et neveu par alliance de Perrinet Gressart*)

Un frère : Pierre de Surienne, héritier de Pisy X Jeanne de Thorelle, sp ; et une sœur Jeanne de Surienne X Claude de Ragny (+1505), fils d'Eudes et Jeanne de Vienne, sp, et sœur de Louise, qui suivra...



Château de Pisy

D'où :

- **Pierre, qui suit**
- *Jeanne, dame de Giry (+1480) X Jacques de La Rivière (fils de Bureau, sgr de Perchin et des Granges, et de Philiberte de Champlemy)*
- *Marie X 1505 Edme d'Avout (1482-1505), qui réside à Santigny (fils de Jehan III, chr, et Henriette de La Salaye ; et frère cadet de Pierre et Guyot, Marcilly les Avallon) (Source BSSHNY – Généalogie Davout, 1902)*

2/ Pierre de LONGUEVILLE

Sgr de Santigny

X1 4 juillet 1477, **Guillemette de LA FORET**¹, dame d'Arthel (*filie de Dreux, sgr de Marcy-sur-Yonne à Chitry*² ; et de Jeanne de La Noue, dame d'Arthel en Pie)

(D'où : **Jeanne de Longueville**, dame d'Arthel X Pierre d'Avril (-sur-Loire), d'où Jacqueline d'Avril, dame d'Arthel X Jean de Paris (X2 Françoise d'Oyseau X3 Roberte de La Fôret), d'où Imbert de Paris...)

X2 22 oct 1502, **Louise de RAGNY** (*filie d'Eudes, sgr de Ragny, et de Jeanne de Vienne) (Jacquette de Ragny, sa sœur, a épousé Jeannet Damas, de la branche de Montagu, capitaine de Montréal, lui apportant la terre de Ragny qui passe ensuite aux sires de La Magdelaine)*

« bandé d'azur et d'or de six pièces »

¹ Contrat de mariage cité par Marolles, Extraits des titres de Longueville, p. 741

² Hom en 1464 (id)



Château de Ragny

*D'où : **Claude, qui suit***

3/ Claude de LONGUEVILLE

Sgr de Santigny et de Domecy-les-Vignes par all.

X1 28 fev 1537, **Philiberte ROBBEE (de ROBERT)**, dame de Domecy (*fille de Louis, sgr de Domecy*)

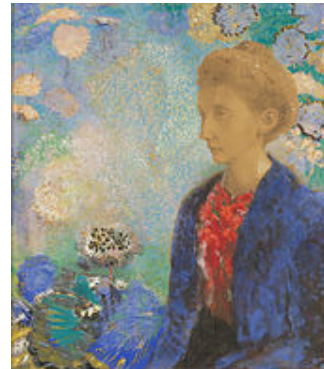

Château moderne de Domecy-sur-le-Vault (près Sermizelles) toiles d'Odilon Redon

La maison forte est citée en 1316. Elle était aux mains de la famille d'Ostun, entrée en possession de cette seigneurie depuis un siècle. En 1440, la seigneurie et le château passent par mariage à Edme de Salins, puis après 1478, à son fils Jean. Ce dernier possède à Avallon une maison située devant la collégiale Saint Lazare et connue sous le nom d'hôtel des sires de Domecy. En 1507 Domecy est vendu à Louis de Robert. Claude de Longueville, seigneur de Santigny, fait entrer Domecy dans sa famille en 1537, en épousant Philiberte de Robert. En 1569, la maison forte est brûlée par les reîtres du duc de Deux Ponts. Les Longueville de Domecy s'éteignent en 1695.

X2 1553, Marg. de VILLEFRANCHE

Constructeurs ensemble de l'ancien château dit de « Prélong » à Domecy, vers 1553³

X3 15 nov 1558, Marg. de BLONDEAU

(Source : BSSHNY 1915, Art. sur Domecy)

D'où (X2) :

- **Hardy, qui suit**
- *François*
- *Joseph*

4/Hardy de LONGUEVILLE (1556-1613)

Sgr de Domecy-sur-le-Vault, Champmorot, Maison-Blanche et les Courtils ; Cap. du château de Metz-le-Comte

X 5 mai 1586, **Judith de LORON**⁴ (*filie d'Adrien, sgr des Courtils, Bèze, Maison-Blanche et Crain, capitaine huguenot, archer de la Cie du Duc de Nevers ; et de Marie Chevalier*)



Maisonblanche (Crain)

(X1 Philibert de LANVAULT)

D'où :

- **Edme, qui suit**
- *Catherine X Jacques de Blanchefort, sgr de Château-du-Bois*
- *François X Madeleine Filsjean, d'où Françoise X Jean de la Porte d'Yssertieux ; et Judith X Pierre Thomas, sgr de Blancey*

5bis/ Edme de LONGUEVILLE

Sgr de Champ-Moreau (près Ouagne, aujourd'hui Chateouvert)

³ Source : Généalogie de la Maison de Stutt, par le Mis de La Guère, 1885

⁴ Contrat de mariage dans Marolles p. 742



Châteauvert (Ouagne, XIXème), ex-Champ-Moreau (tour du XVIIème)

X 5 juin 1616 à St-Pierre-du-Mont, **Anne de BLANCHEFORT** (*filie de Pierre et Catherine de Hallancourt, et petite-fille de Pierre et Léonarde de Clèves, elle-même fille d'Hermann, bâtard de Clèves, sire d'Asnois*)



D'où :

- Anne X Toussaint Jomier
- **Dominique, qui suit**
- Charlette X François d'Oyseau, sgr de Vaujoly
- Henry

6/ Dominique de LONGUEVILLE (1624 - 29 juin 1679 à Crain)

Sgr de Champmorot, Crain et Maisonblanche

X 20 oct 1654, **Marie de LA DUZ**⁵, en Auxerrois (*filie de René, sgr de Vieuxchamp à Charbuy, et de Marguerite de Chamigny*)



⁵ Contrat de mariage cité par Marolles, p. 743

D'où :

- Marie (16 déc 1658 – 1725) X Georges Bassin
- **Philippe, qui suit**
- **Charles, qui suivra en 7bis**
- **César de LONGUEVILLE (1673-1729)** Cap. de vaisseau X 1707 à Brest
Cécile Furlong (fille de Jacques et Marcelle Nicolson), d'où : Jeanne-Sylvie X
Charles de Courbon-Blenac, et Agnès X François Louis de Trémigon (fils de
François Julien et Marie Anne Picot)
- Dominique Henry (°1676) X 25 fev 1715 à Paris, St-Roch, Jeanne Rousselet
(°1667) (fille de Romain et Anne Thierriat), sp possible

7/ Philippe de LONGUEVILLE (1669-....)

Sgr de Crain, Champmorot et Maisonblanche ; Lt au régt de Noailles

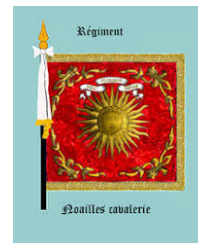

X avt. 1715 **Jeanne de LA FERTE-MEUNG** (fille de François, sgr de **Challement** et Marie de Barnault)



8/ Alphonsine de LONGUEVILLE

Demoiselle de St-Cyr

X 13 mai 1732 à Challement, **François D'ESTUTT**, sgr de Blannay (fils d'Edmé, sgr d'Assay et d'Antoinette de Loron)



7bis/ Charles de LONGUEVILLE (1673-...)

X 6 juill 1723, à Billy, **Françoise COMPAING** (fille d'Edme et Nicole Faulquier)

8bis/ Edme de LONGUEVILLE

Cte de Longueville, sgr de Champmoreau, Chateauvert, Maison Blanche et Crain

X 13 jan 1761 à Billy, **Marie Madeleine Gasparde de LA FERTE-MEUNG** (*fille de Jean-Michel et Françoise de Sauvage*), *sp*



(X1 Joseph de La Bussière, *d'où post.*)