

Localisation : 58 Référence : IA58000034
Aire d'étude : Tannay
Commune : Saizy
Lieu-dit : le Réconfort
Adresse : V.C. 8

Titre courant : **Abbaye de cisterciennes Notre-Dame-du-Réconfort, maison de convalescence**
Dénomination : abbaye
Destinataire : de cisterciennes
Vocable : Notre-Dame-du-Réconfort
Destinations : maison de convalescence
Appellation et titre : château de Réconfort

Cartographie : Lambert2 X = 0700825 Y = 0261475

Cadastre : 1986 D3 336 A 341.776

Statut juridique : propriété privée

Etat de conservation : restauré

Dossier de enquête partielle inventaire topographique établi en 1994, 1997 par Pierre Jugie; Brigitte Fromaget

(c) Inventaire général, 1994

HISTORIQUE

Datation : 2e quart 13e siècle, 2e quart 17e siècle, 18e siècle, 19e siècle. .

Commentaire : L'abbaye, fondée en 1235 par Mahaut de Courtenay, comtesse de Nevers, reçut, en 1244, ses lettres de fondations ; celles-ci furent confirmées par le pape Innocent IV qui vint consacrer l'église en 1246. La salle capitulaire et la sacristie sont les seuls vestiges du 13e siècle. Il semble que les guerres de religion causèrent de grands dommages à cette abbaye jusque là si prospère, car dans les dernières années de l'administration de Jeanne VI de la Magdeleine de Ragny, abbesse de 1615 à 1633, le monastère était pour ainsi dire en ruine et abandonné. Angélique de Viesvres de Launay qui lui succéda en 1634, " ayant trouvé cette maison en ruine totale, la releva depuis les fondements, avec assistance des bienfaits de Monsieur de Launay son père ". La salle capitulaire aurait été comblée à cette époque. Au 18e siècle, le bâtiment des religieuses fut surélevé de deux étages et une glacière construite dans les bois. A la Révolution, le Réconfort fut vendu et l'on commença à le démolir pour en vendre les matériaux. En 1825, le baron Charles Dupin (1784-1873) acquit les restes et dépendances de l'ancienne abbaye, et après les avoir restaurés et aménagés, en fit sa résidence ; il bâtit les communs, la ferme, créa le parc, l'étang, l'allée d'entrée où il plaça la grille d'honneur du château de Brèves et termina la terrasse. Entre 1873 et 1898, son gendre, le comte Ferdinand du Hamelle de Breuil transforma les 3 salles voûtées de l'entresol de gauche en 6 caves et 6 pièces en dessus avec couloir voûté au milieu, " restaura dans le style Louis XIII " les 4 façades, éleva le porche de la chapelle et la porte d'honneur. De 1898 à 1949 son petit fils André termina la restauration des façades, refit tout l'intérieur, augmenta les communs, rétablit la salle capitulaire et en fit la chapelle actuelle.

Localisation : 58 - Saizy Réf. : IA58000034
Lieu-dit : le Réconfort
Adresse : V.C. 8
Titre courant : Abbaye de cisterciennes Notre-Dame-du-Réconfort, maison de
convalescence
Dénomination : abbaye

DESCRIPTION

SITUATION : isolé , sur Ruisseau de Fontenaille

PARTIES CONSTITUANTES : parc; pont; ferme

MATERIAUX

Gros oeuvre : calcaire; moellon; enduit

Couverture : ardoise

STRUCTURE

Parti de plan : plan rectangulaire symétrique

Vaisseaux et étages : 2 étages carrés

Couvrement : voûte en berceau; voûte d'ogives; voûte d'arêtes

ELEVATIONS : élévation à travées

COUVERTURE : toit à longs pans; toit en batière

DISTRIBUTION : escalier dans-oeuvre; escalier tournant à retours

DECOR

Technique : sculpture

Représentation : ornement végétal

Sujet : feuilles, support : chapiteaux, clefs de voûte.

COMMENTAIRE DESCRIPTIF

La salle capitulaire, à deux vaisseaux, est couverte de six voûtes d'ogives reposant sur des culots et deux colonnes centrales ; l'ancienne sacristie voûtée en berceau communiquait avec l'église et le cloître. Elles sont incluses dans la partie sud du rez-de-chaussée du bâtiment principal. Ce dernier, complètement remanié, comprend un corps central à un étage entre deux corps symétriques à deux étages. Un vestige de niche ou de lavabo avec arc brisé sur colonnettes (provenant de l'église disparue ?) a été réemployé dans un pavillon du 19^e siècle.

58. SAIZY

Le Réconfort

ABBAYE NOTRE-DAME-DU-RECONFORT

DOCUMENTATION

Archives

- A.D. Nièvre, série J. Fonds Dupin, château du Réconfort : 20 J.
- A.D. Nièvre, série Q.
- A.D. Saône-et-Loire, série G. : G 432, 441, 556, 2G 324 et 328.
- Archives paroissiales déposées aux presbytères de Tannay et de Monceaux-Le-Comte.

Bibliographie

- ANFRAY, M. *La cathédrale de Nevers et les églises gothiques du Nivernais*. Paris, 1964, p. 140-141.
- AUBERT, M. *L'Architecture cistercienne en France*. Paris, 1947.
- BIERRE, J. *Les vies extraordinaires de Hervé IV, seigneur de Cosne, baron de Donzy, comte de Nevers, et de Mahaut de Courtenay, son épouse*. La-Charité-sur-Loire, 1977.
- CERTAINES, G. de. *Châteaux de la Nièvre*, s. d., p. 23.
- COTTINEAU, L. H. *Répertoire topo-bibliographique des abbayes et prieurés*, Macon, 1937. *Catalogue général des manuscrits de la Bibliothèque Nationale*, table alphabétique, V, 50 (9364, 20 897).
- CROSNIER, Mgr. *Les congrégations religieuses dans le diocèse de Nevers. Congrégation de femmes*. Nevers, 1881, p. 41 à 52.
- DENIAUX Ch. *Abbaye Notre-Dame-du-Réconfort*. Petite monographie dactylographiée, illustrée de cartes postales. Maison de convalescence, 1993. [Liste des abbesses complétées par R. PIOUX]
- Gallia christiana in Provincias ecclesiasticas...*, Paris et Bruxelles, 1876, t.IV, col. 505 à 507.
- LESPINASSE, R. de , *Le Nivernais et les comtes de Nevers*, t.II, 1911.
- MEURGEY de TUPIGNY, S. *Armorial de la généralité de Paris*, t.IV, 1967, p. 138.
- MONTROND, M. de. *Dictionnaire des abbayes et monastères*, 1856, p.663.
- MORELLET, J. N., BARAT, J. Cl., BUSSIÈRE, E. *Le Nivernois, album historique et pittoresque*. Nevers, 1840; 2e édit., Grenoble, 1969, t.II, p. 164, illustration n°112.
- POUPARDIN, R. *Catalogue des manuscrits des collections Duchesne et Bréquiigny*, 1905, p. 177, n° 154, f. 139.
- SOULTRAIT, G. de. « Statistiques monumentales », *Almanach de la Nièvre*, 1870, p.69.
- SOULTRAIT, G. de. *Répertoire archéologique du département de la Nièvre*. Paris, 1875, col. 65-66.
- SOULTRAIT, G. de. *Armorial historique et archéologique du Nivernais*. Nevers, 1879, p.74.
- SURUGUE, R. *Le Nivernais et la Nièvre*. Besançon, 1926, t .I, p. 309-310.

58. SAIZY
Le Réconfort

ABBAYE NOTRE-DAME-DU-RECONFORT

Pl.I : Plan de situation et plan masse
D'après l'ancien plan cadastral, 1835, D2

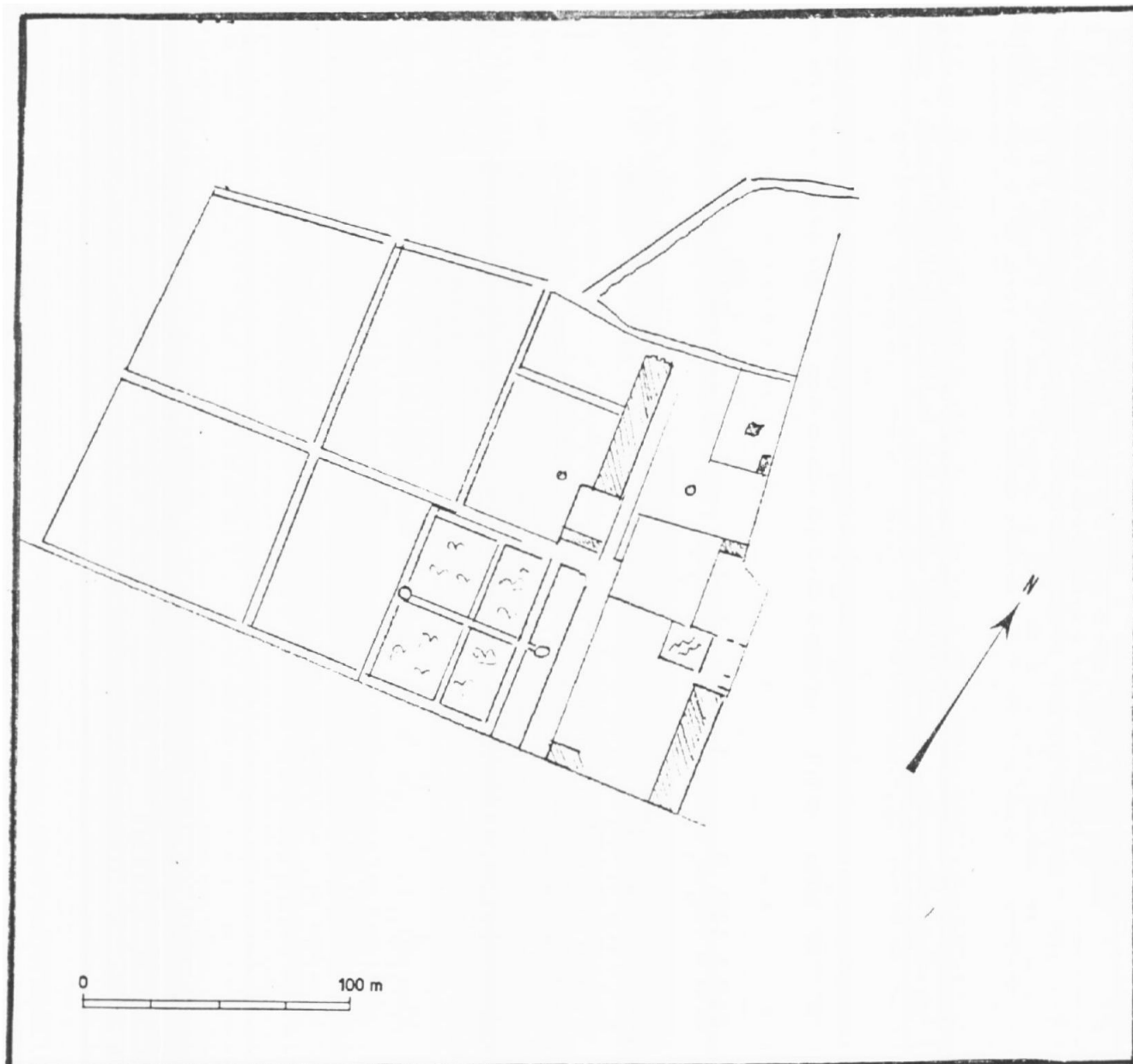

58. SAIZY
Le Réconfort

ABBAYE NOTRE-DAME-DU-RECONFORT

Pl. II : Plan de situation et plan masse
D'après le plan cadastral, 1986, D3

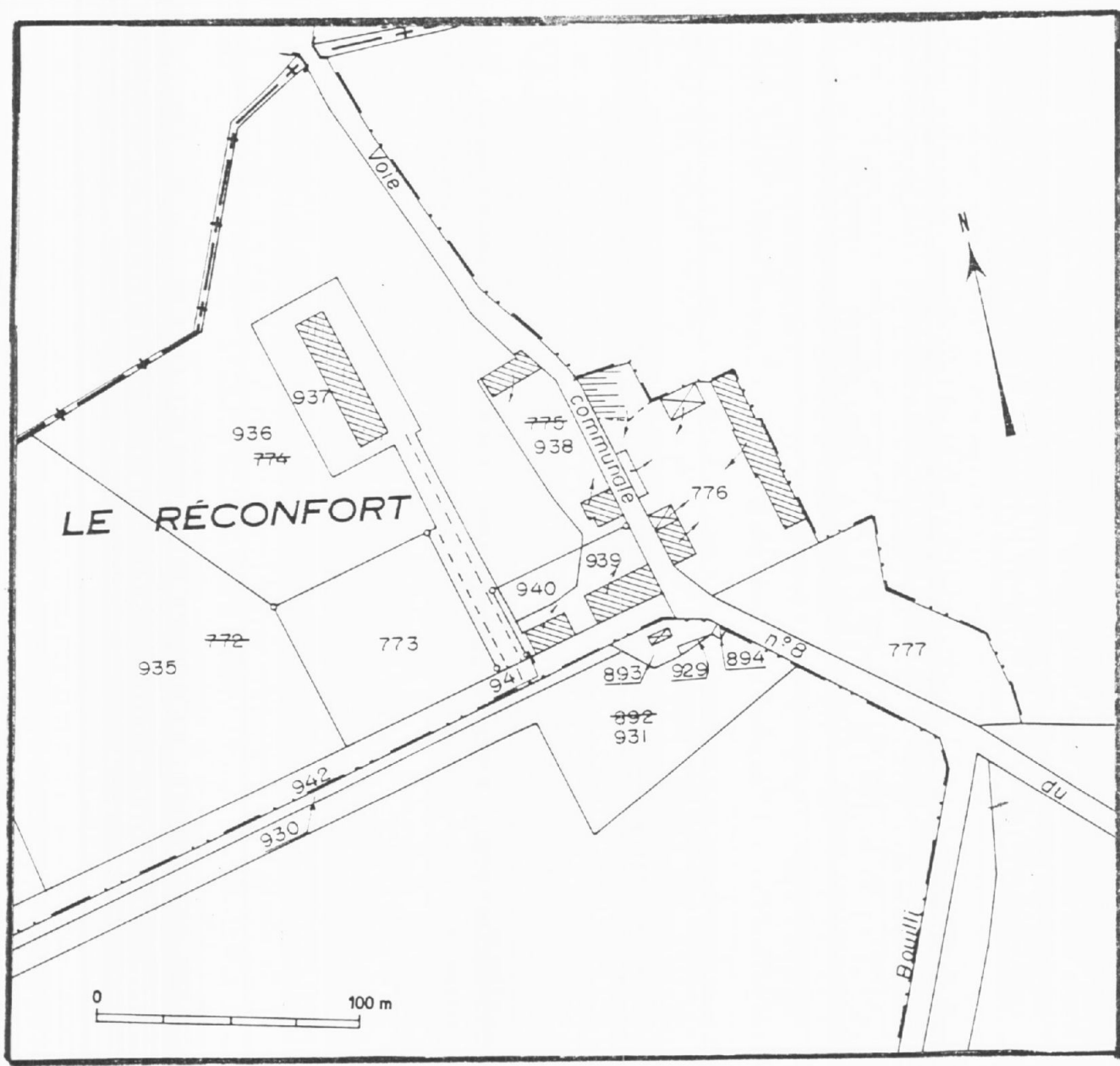

58. SAIZY
Le Réconfort

ABBAYE NOTRE-DAME-DU-RECONFORT

Pl.III : Bâtiment des religieuses. Etat au XVIIIe siècle.

Schéma A. Morelière, d'après le relevé établi par la marquise de Maillé publié dans l'ouvrage de Marcel Aubert sur l'architecture cistercienne en France

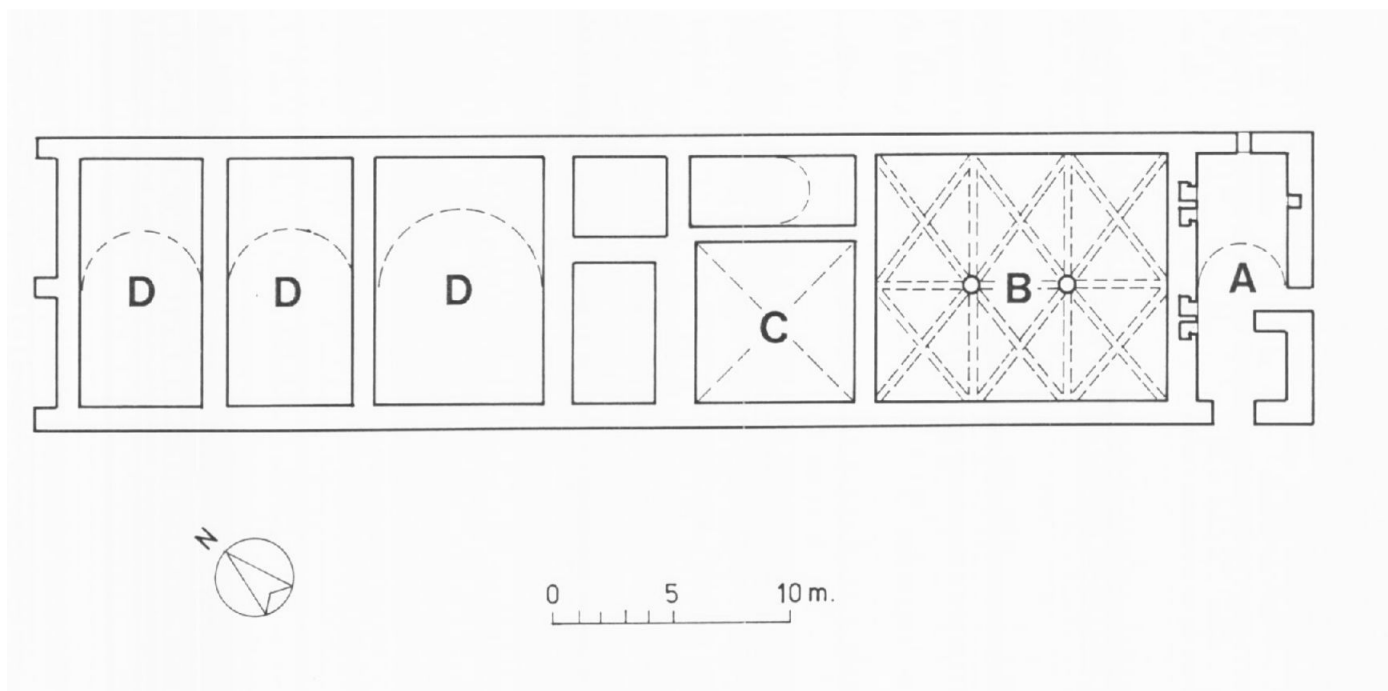

- A - Ancienne sacristie
- B - Ancienne salle capitulaire (actuellement chapelle)
- C - Cuisine actuelle
- D - Trois salles voûtées avant les transformations de la fin du XIX^e siècle

Doc.1 Plan géométrique de l'habitation et biens du Réconfort appartenant à M. Brunier par Du Bac père et Agricole son fils, géomètres arpenteurs forestiers de l'arrondissement de Clamecy, à Corbigny le 20 7bre 1816

Ph. Inv. J.L. DUTHU
96 58 0095 X
96 58 0096 ZA

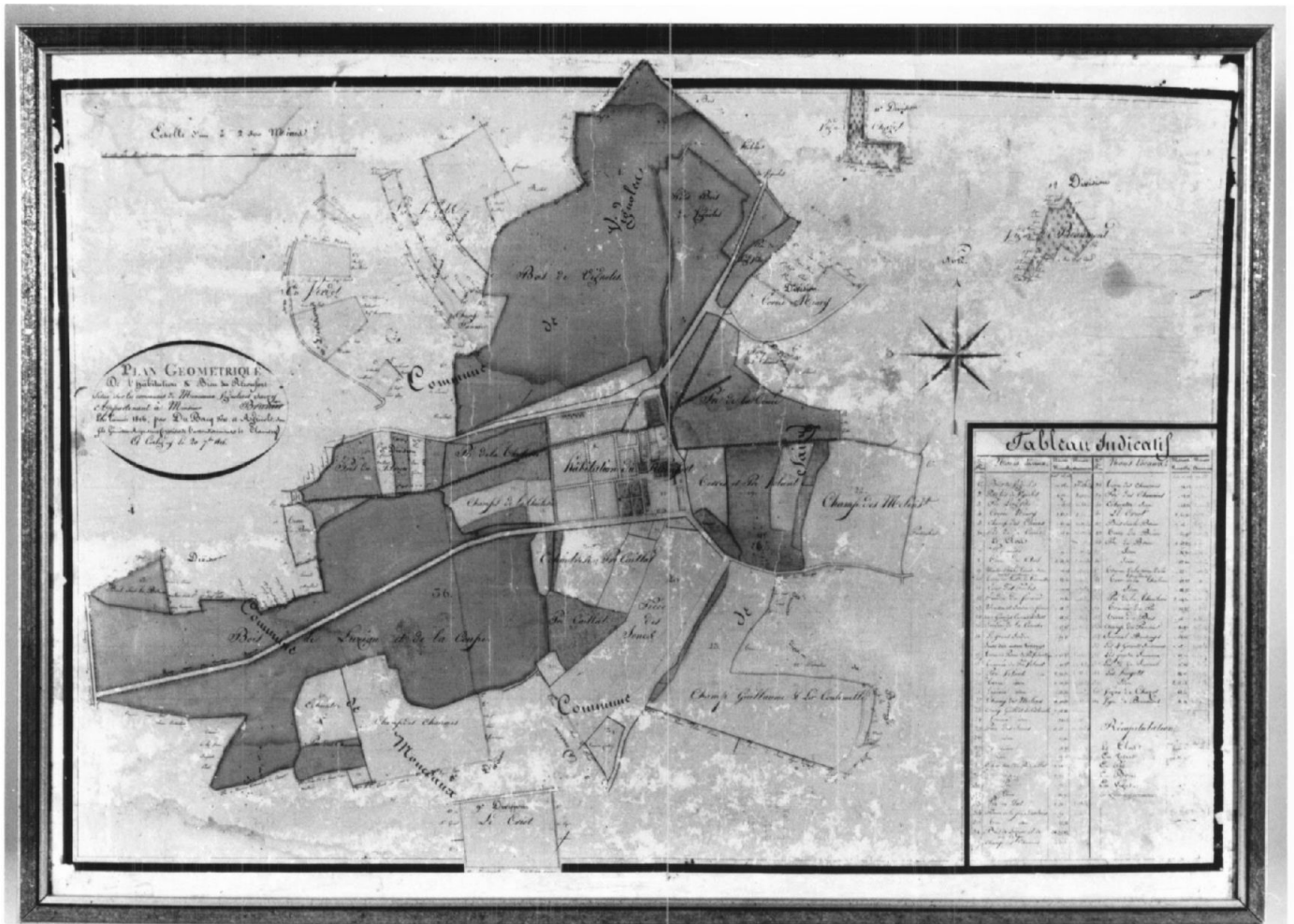

Doc.2 Plan géométrique de l'habitation et biens du Réconfort appartenant à M. Brunier par Du Bac père et Agricole son fils, géomètres arpenteurs forestiers de l'arrondissement de Clamecy, à Corbigny le 20 7bre 1816-Détail

Ph. Inv. J.L. DUTHU
96 58 0097 X

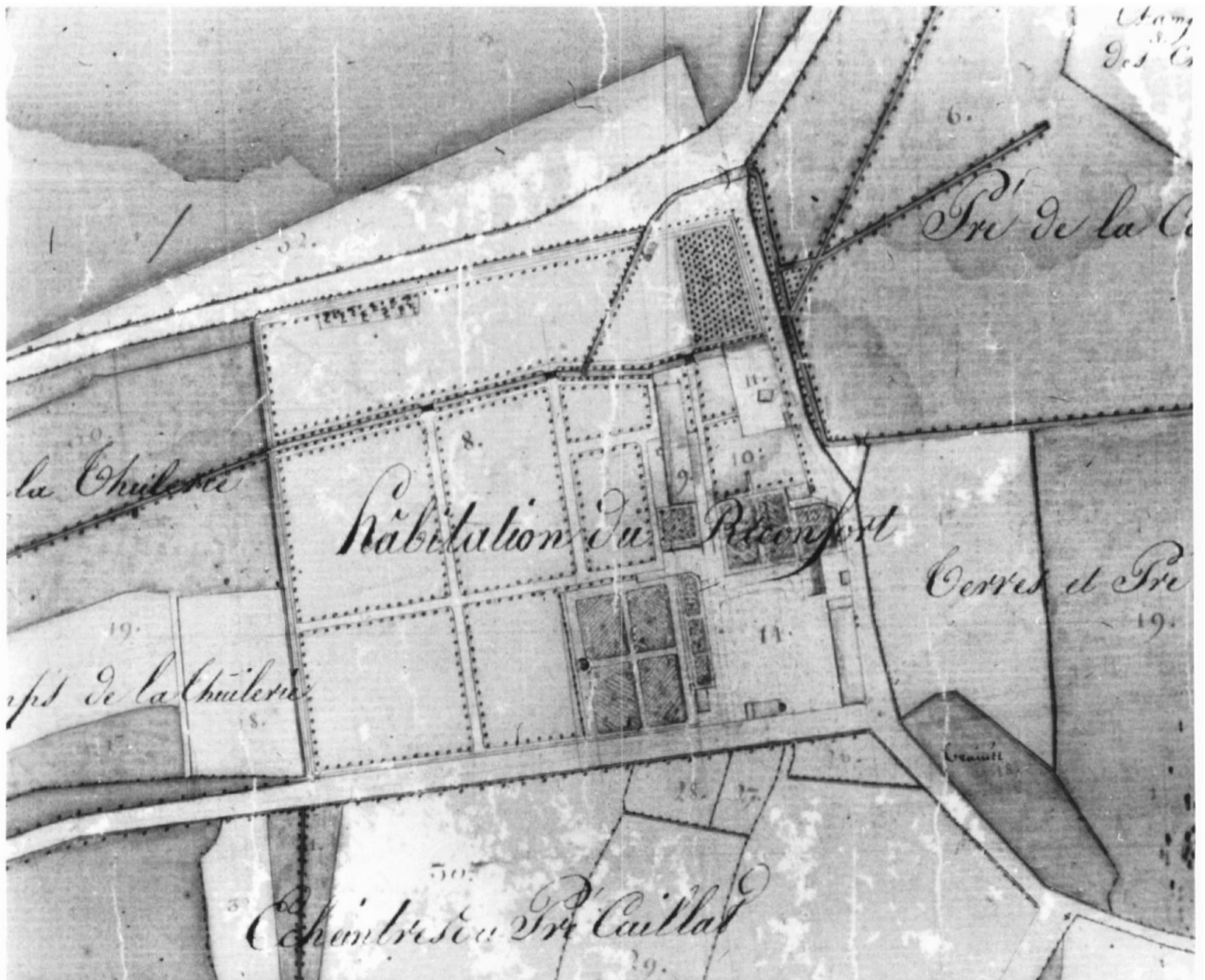

Doc.3 Vue d'ensemble depuis l'étang (carte
postale ancienne)

Repr. Inv. J. L. DUTHU
94 58 0835 X



Château du Réconfort - Face Sud

Doc.4 Vue d'ensemble depuis le parc (carte
postale ancienne)

Repr. Inv. J.L. DUTHU
94 58 0834 X



Château de RÉCONFORT, près Monceaux-le-Comte (Côté Ouest)

Desvignes, phot.-edit., Glamecy

Doc.5 Façade Sud-ouest (carte postale ancienne)

Repr. Inv. J. L. DUTHU
94 58 0832 X



Château du Réconfert - Face Sud

Doc.6 Vue d'ensemble prise du Sud (carte postale
ancienne)

Repr.Inv.J.L.DUTHU
94 58 0831 X



Doc.7 Vue prise du Nord (carte postale ancienne) Repr.Inv.J.L.DUTHU
94 58 0833 X



Doc.8 Ancienne salle capitulaire devenue
chapelle (carte postale ancienne)

Repr. Inv. J.L. DUTHU
94 58 0837 X

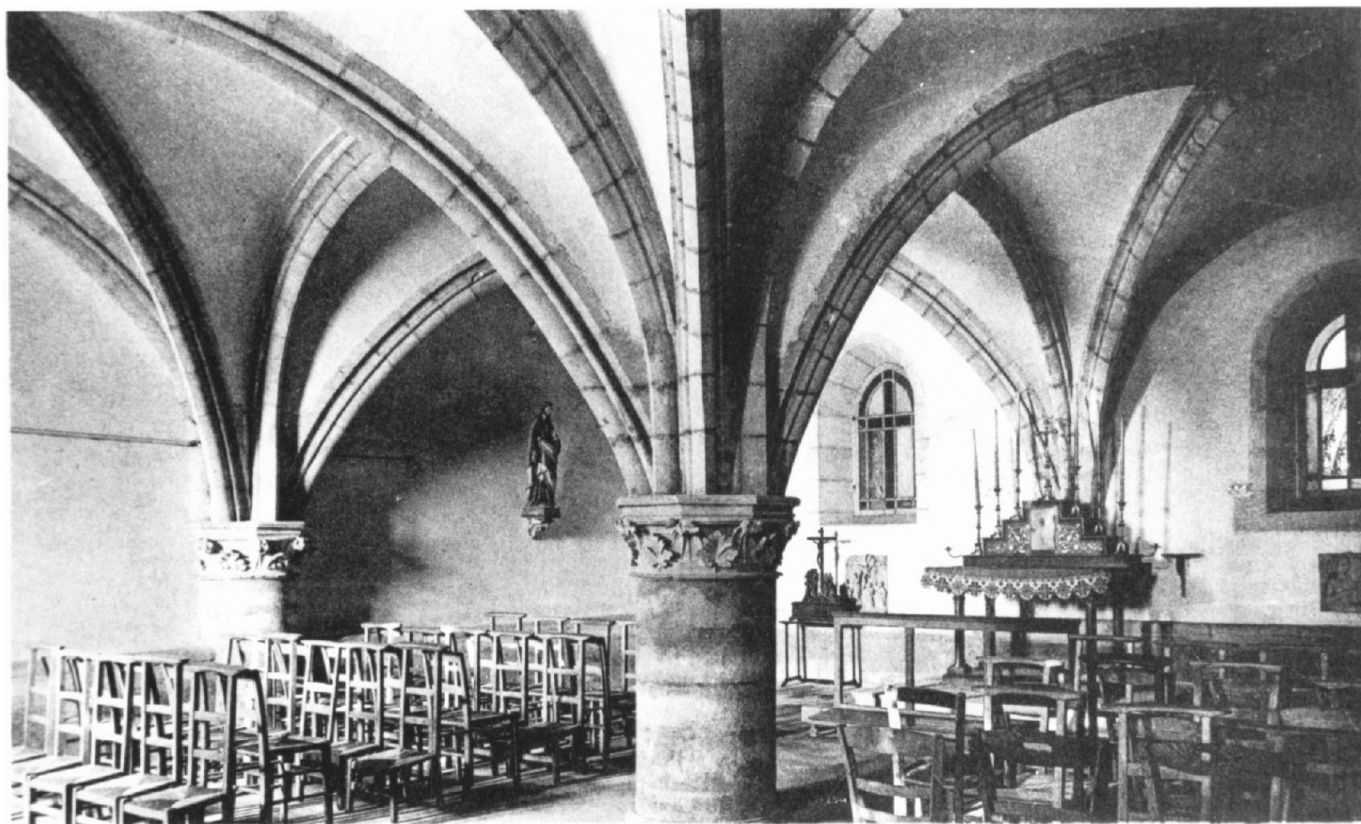

Château du Réconfort - Chapelle XIII^e siècle

Doc.9 Vue du grand salon (carte postale ancienne) Repr. Inv. J.L. DUTHU
94 58 0836 X

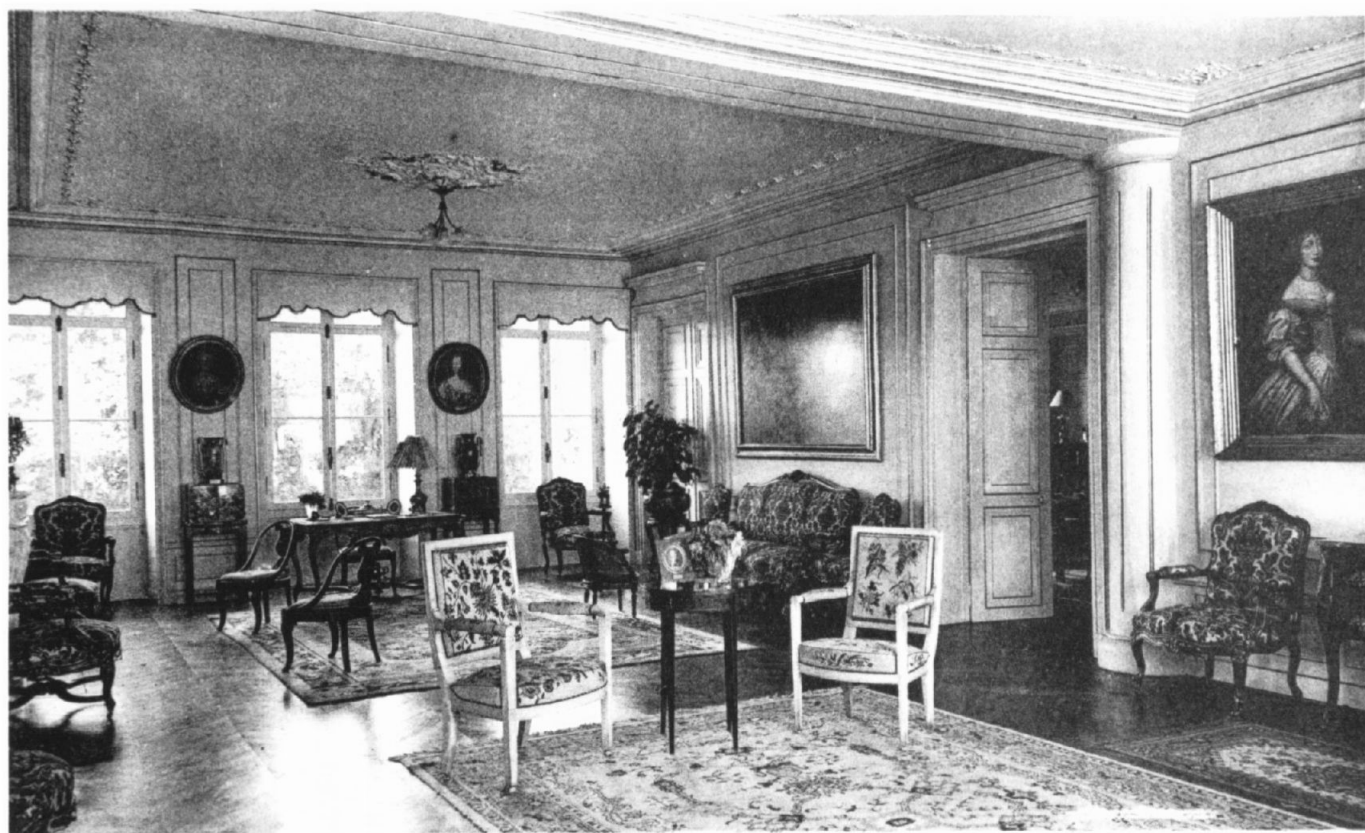

Château du Réconfort - Grand Salon

Fig.1 Portail d'entrée

Ph. Inv. J. L. DUTHU
96 58 0059 X

Fig.2 Façade Nord-Est

Ph. Inv. J.L. DUTHU
96 58 0055 V



Fig.3 Façade Sud-Ouest, sur parc

Ph. Inv. J. L. DUTHU
96 58 0051 V
96 58 0052 VA
96 58 0053 ZA

Fig.4 Façade Sud-Est

Ph. Inv. J.L.DUTHU
96 58 0054 V



Fig.5 Façade Sud-Est : détail du cadran solaire

Ph.Inv.J.L.DUTHU
96 58 0057 X

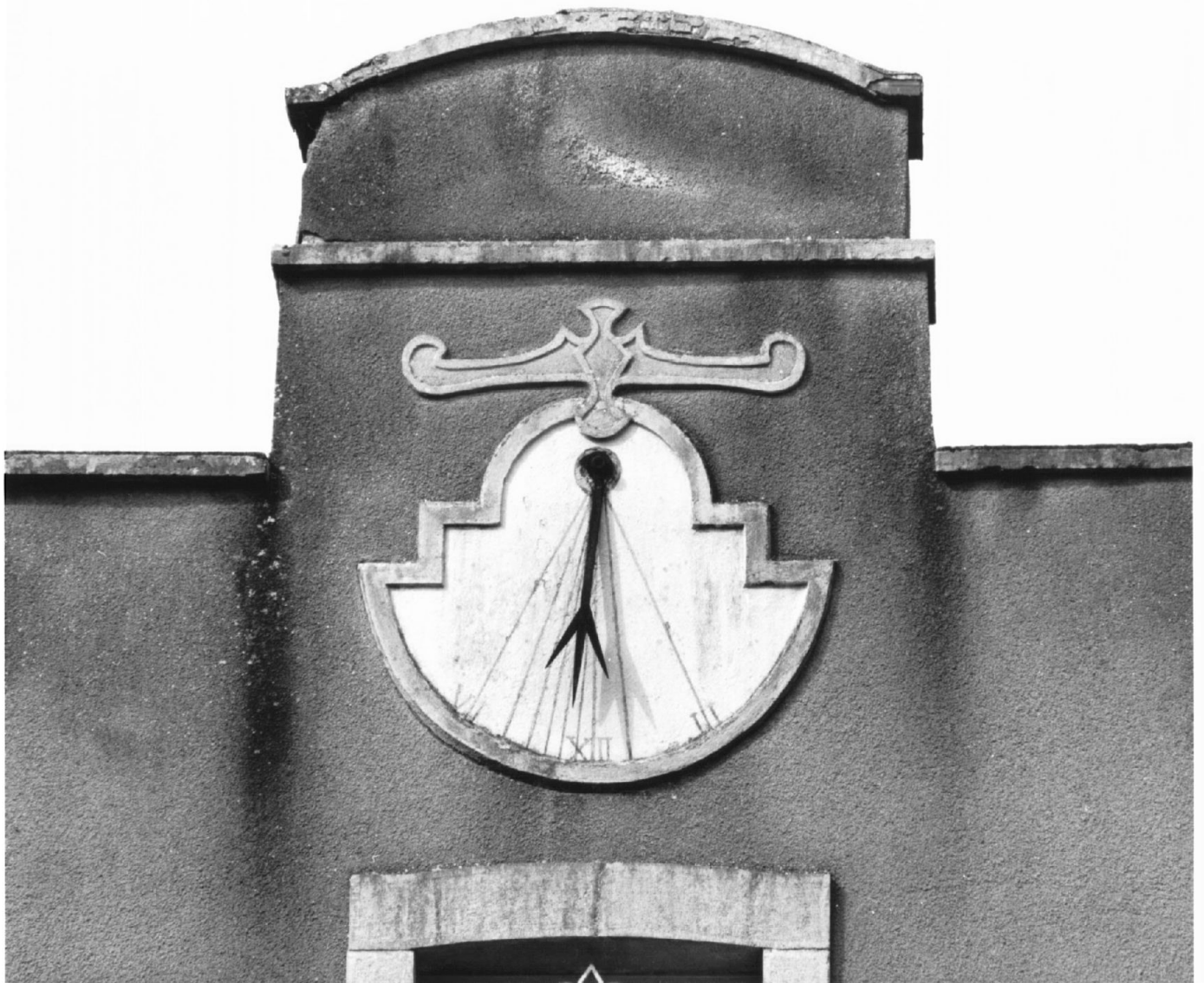

Fig.6 Façade Nord-Ouest : détail d'un contrefort

Ph. Inv. J. L. DUTHU
96 58 0058 X

Fig.7 Façade Nord-Ouest : détail du soleil

Ph.Inv.J.L.DUTHU

96 58 0056 X

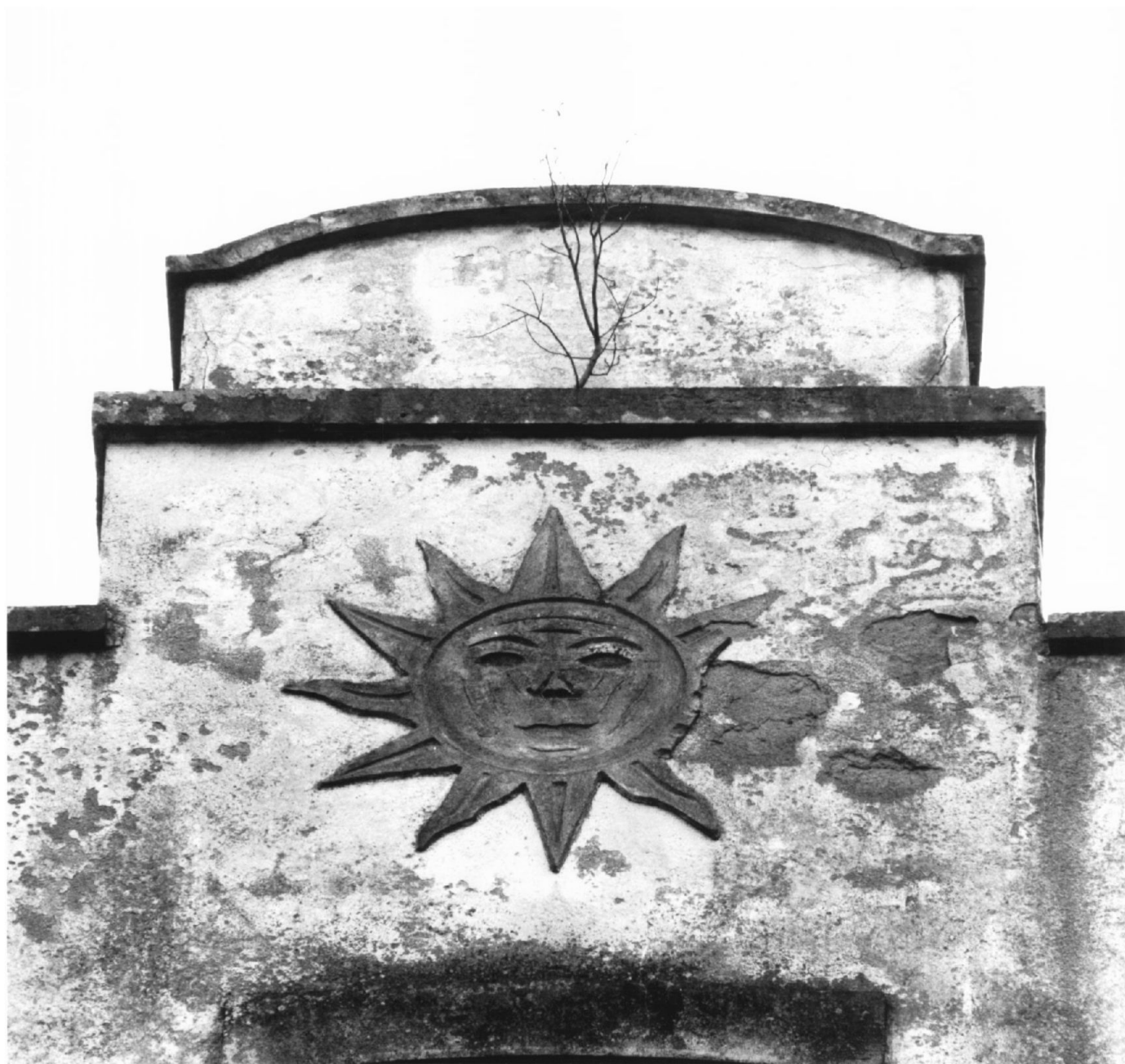

Fig.8 1er pont du parc

Ph. Inv. J. L. DUTHU
96 58 0062 X

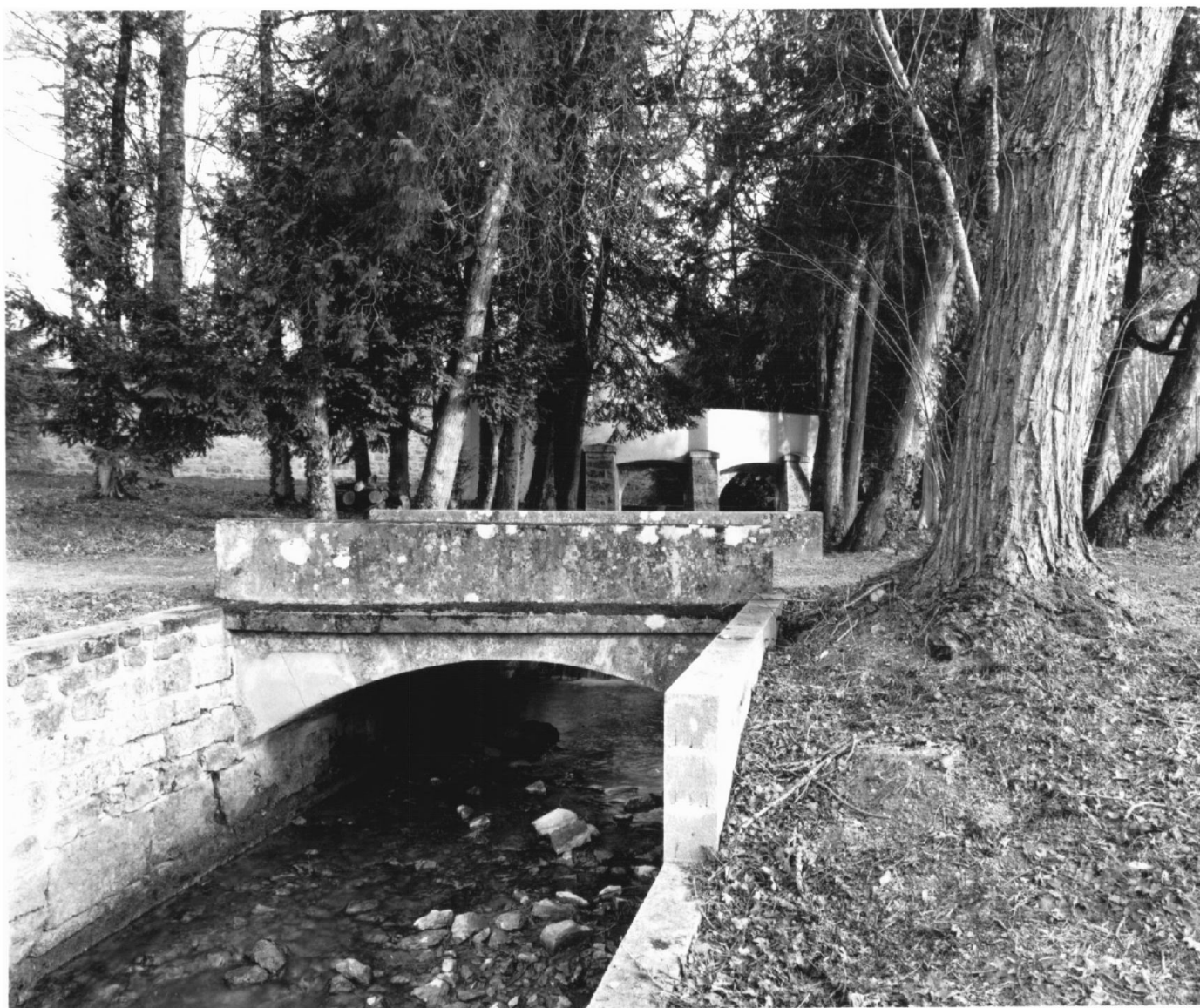

Fig.9 2e pont du parc, côté Ouest

Ph. Inv. J. L. DUTHU
96 58 0060 X



Fig.10 2e pont du parc, côté Est

Ph. Inv. J. L. DUTHU
96 58 0061 X

Fig.11 Pont de la voie communale n°8, longeant le
mur de cloture

Ph.Inv.J.L.DUTHU
96 58 0063 X

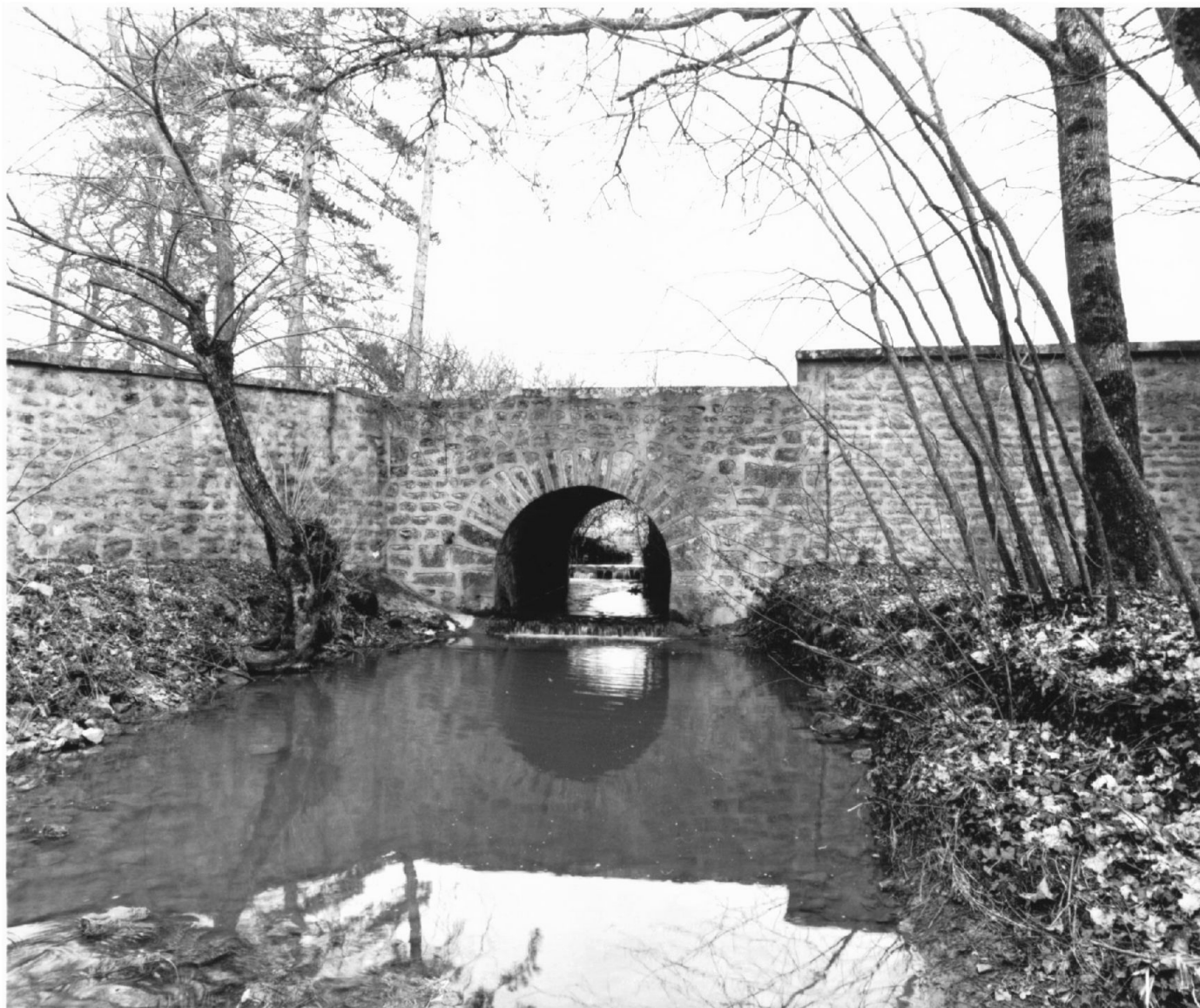

Fig.12 Glacière dans les bois, extérieur

Ph.Inv.J.L.DUTHU
96 58 0117 X



Fig.13 Glacière dans les bois : voûte

Ph.Inv.J.L.DUTHU
96 58 0118 X

Fig.14 Glacière dans les bois : fond

Ph.Inv.J.L.DUTHU
96 58 0119 X

Fig.15 Ancienne salle capitulaire, vue depuis
l'entrée

Ph.Inv.J.L.DUTHU
96 58 0104 X

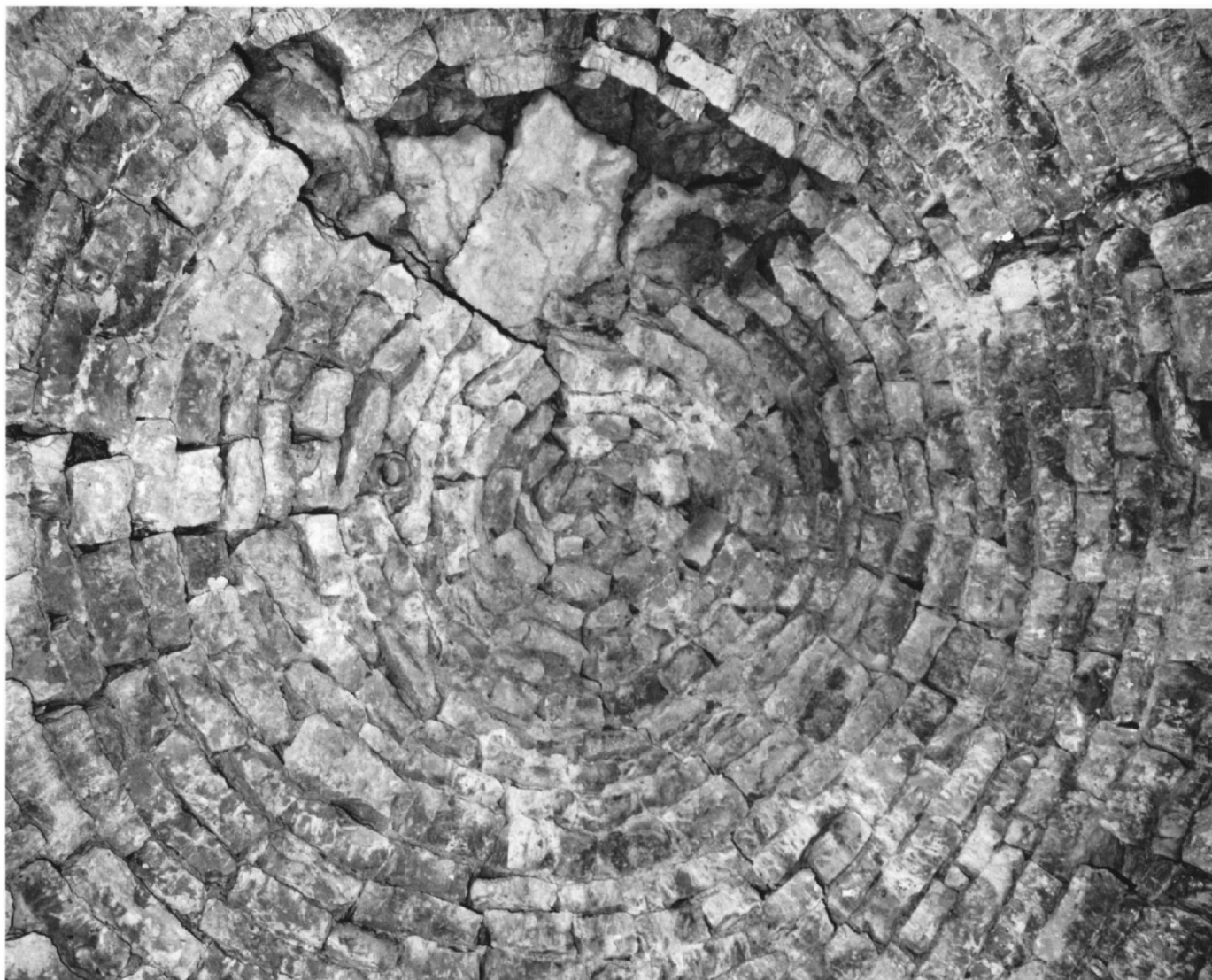

Fig.16 Ancienne salle capitulaire, vue depuis
l'angle antérieur gauche

Ph.Inv.J.L.DUTHU
96 58 0102 X



Fig.17 Ancienne salle capitulaire, vue depuis
l'angle postérieur droit

Ph.Inv.J.L.DUTHU
96 58 0103 X



Fig.18 Ancienne salle capitulaire : culot au centre
du mur droit Ph.Inv.J.L.DUTHU
96 58 0105 X

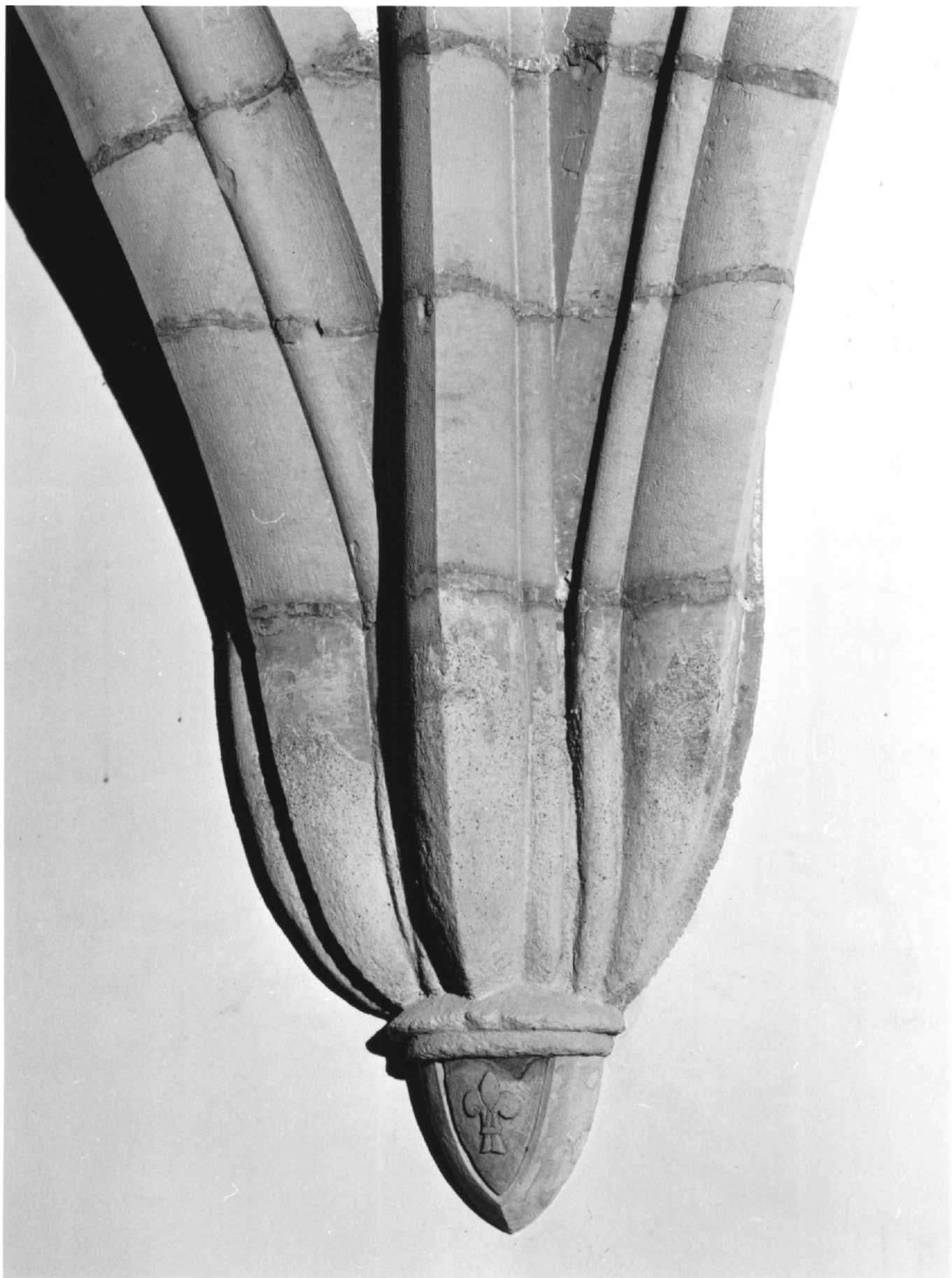

Fig.19 Ancienne salle capitulaire : chapiteau de la Ph.Inv.J.L.DUTHU
colonne droite 96 58 0106 X



Fig.20 Ancienne salle capitulaire : clef de voûte
centrale antérieure

Ph.Inv.J.L.DUTHU
96 58 0107 X



Fig.21 Ancienne salle capitulaire : clef de voûte
postérieure droite

Ph.Inv.J.L.DUTHU
96 58 0108 X



Fig.22 Ancienne salle capitulaire : clef de voûte
antérieure gauche

Ph.Inv.J.L.DUTHU
96 58 0109 X



Fig.23 Ancienne sacristie, vue depuis l'entrée

Ph.Inv.J.L.DUTHU
96 58 0110 X

Fig.24 Ancienne sacristie, vue depuis le fond

Ph.Inv.J.L.DUTHU
96 58 0111 X

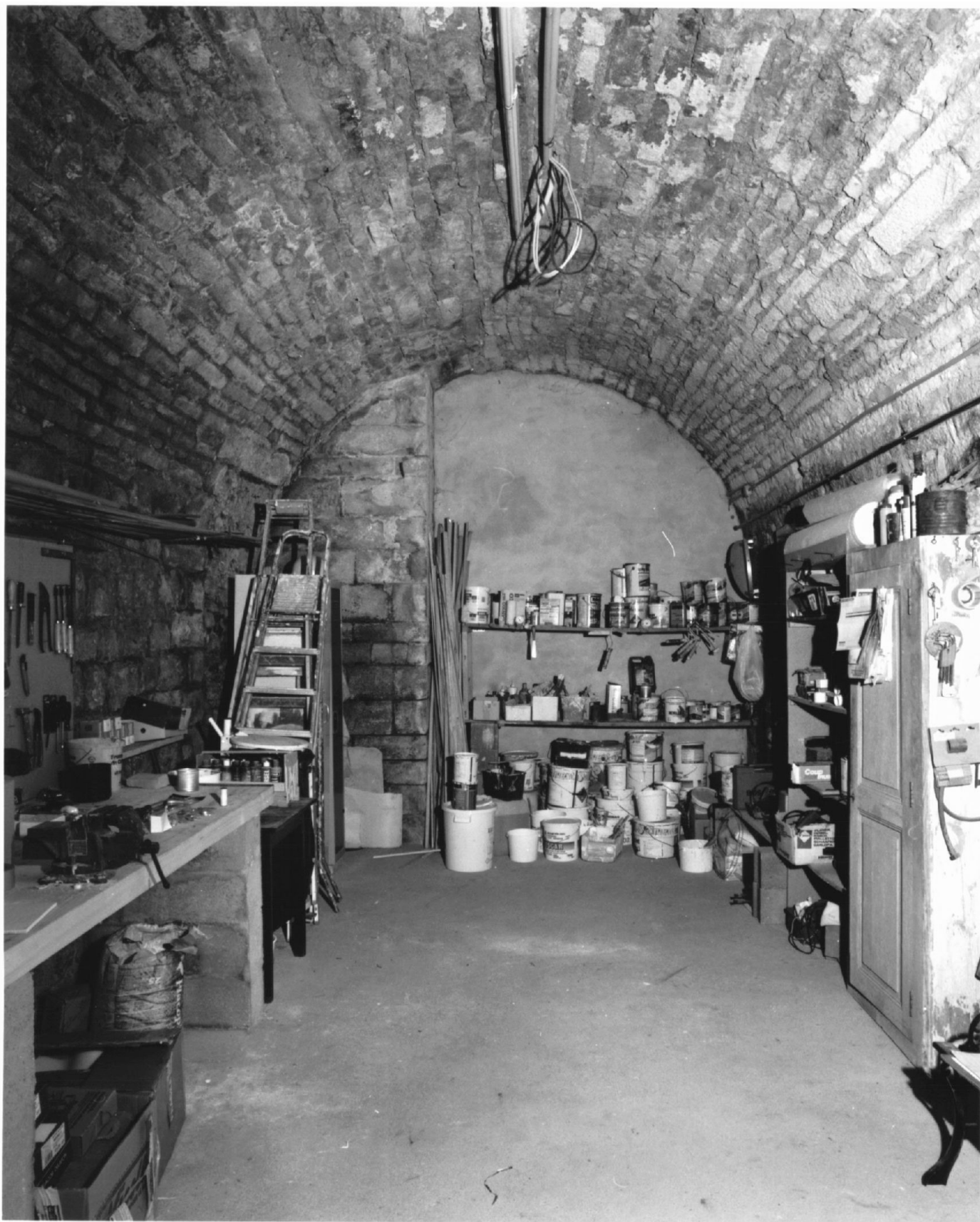
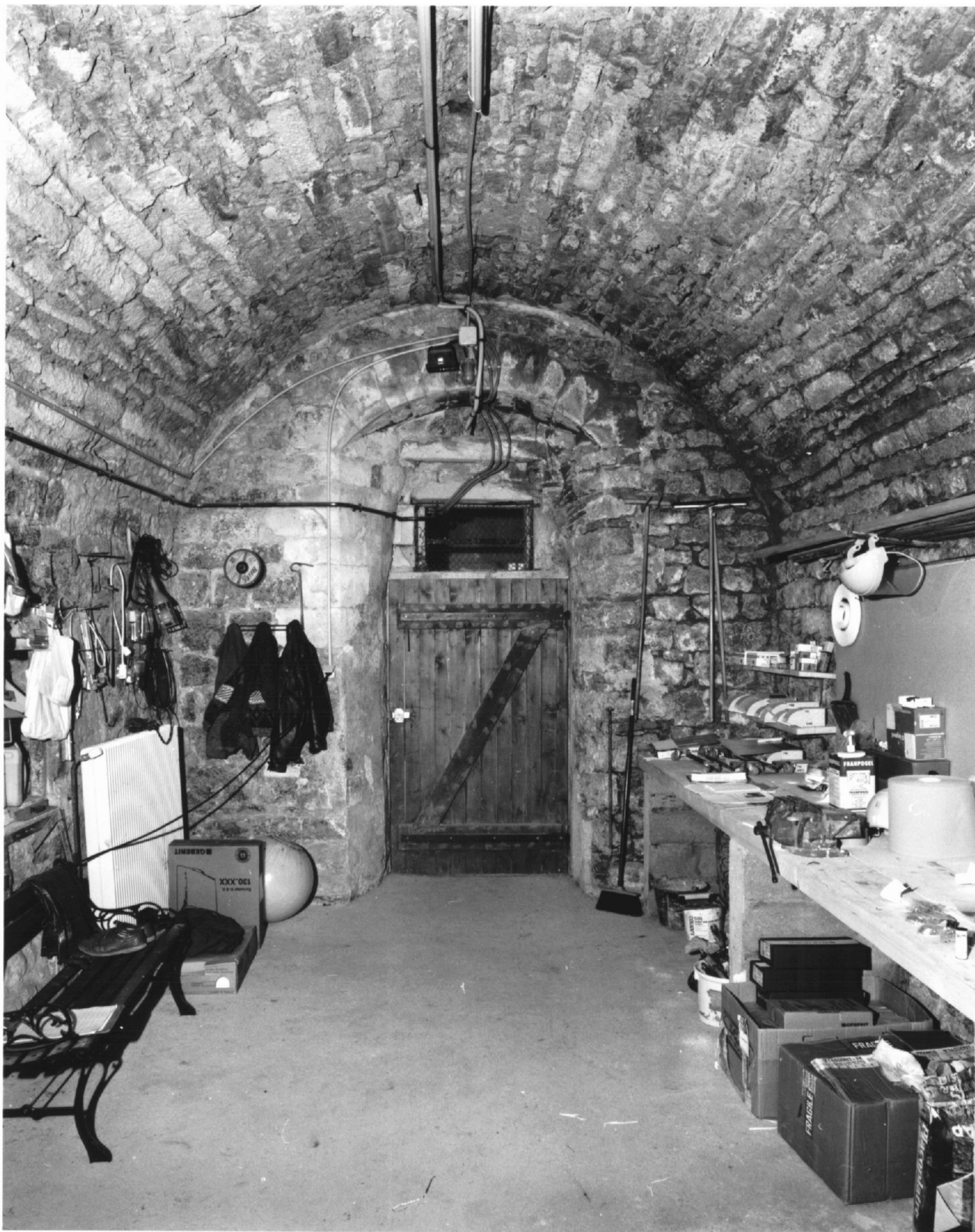

Fig.25 Ancienne sacristie : détail des armoires jumelées

Ph.Inv.J.L.DUTHU
96 58 0112 X

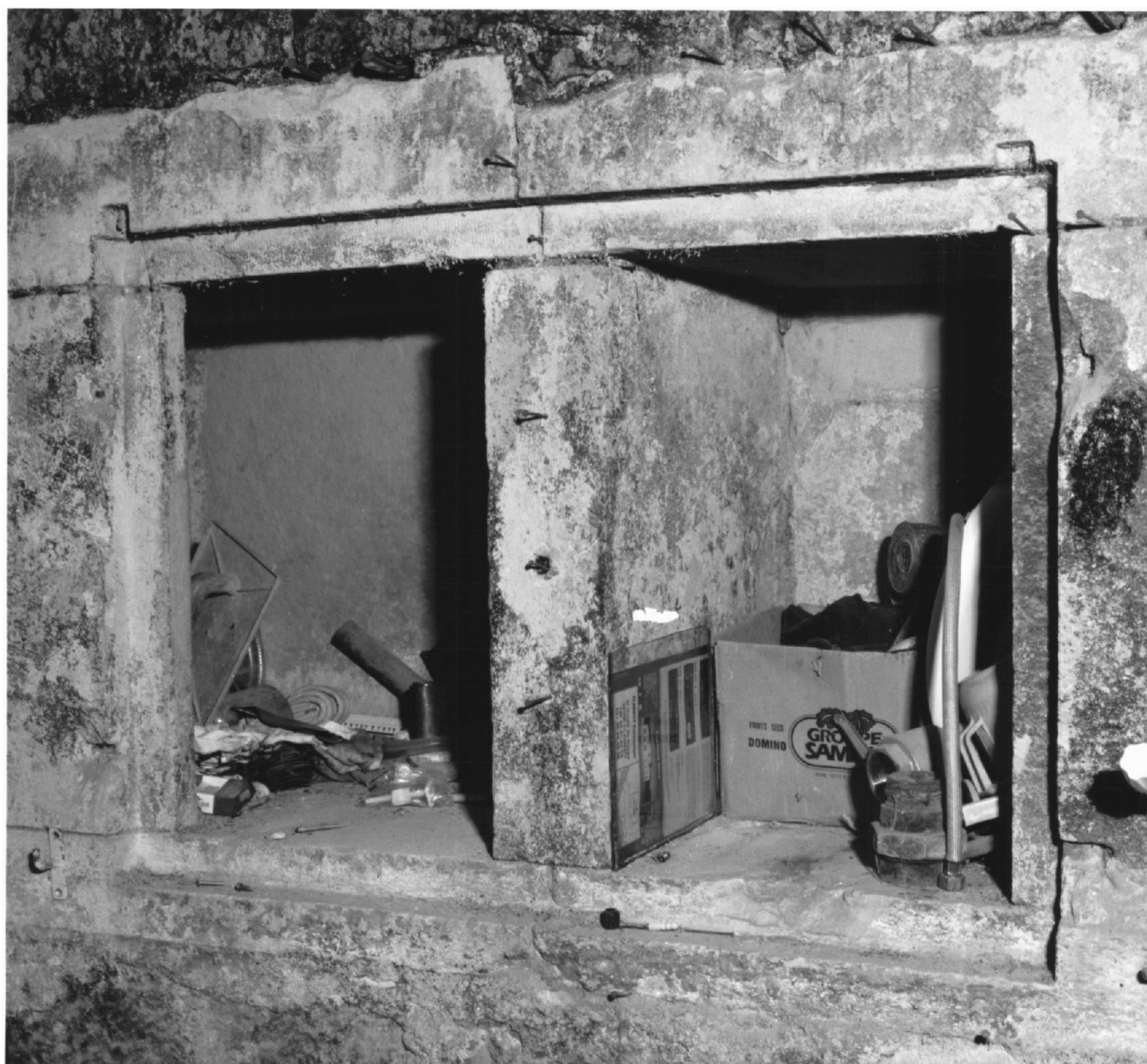

Fig.26 Cuisine actuelle : voûte

Ph.Inv.J.L.DUTHU
96 58 0113 X



Fig.27 Cuisine actuelle : détail de la voûte

Ph.Inv.J.L.DUTHU
96 58 0114 X

Fig.28 Couloir du aux aménagements réalisés entre
1873 et 1898

Ph.Inv.J.L.DUTHU
96 58 0115 X

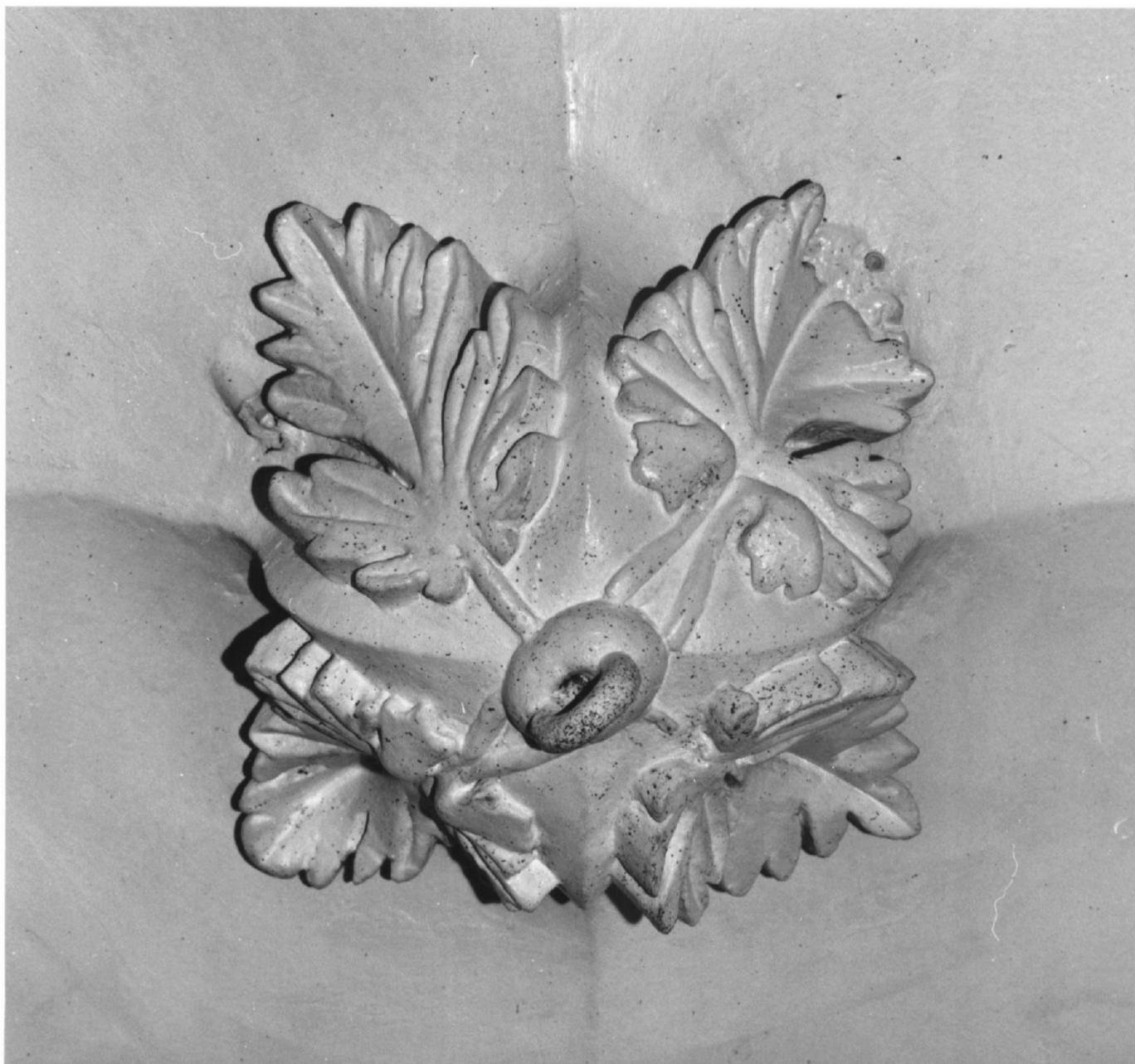

Fig.29 Niche du 13e siècle réemployée dans un pavillon du 19e siècle

Ph.Inv.J.L.DUTHU
96 58 0116 X

